



PLAN DE ACCIÓN  
**CORONAVIRUS**  
COVID-19

# Informe

## Región de O'Higgins

Sábado 06 de Marzo 2021



**#CuidémonosEntreTodos**

**#PlanCoronavirus | [gob.cl/coronavirus](https://gob.cl/coronavirus)**

## COVID-19 en el mundo



N° de Casos

**116.175.477**

N° de Fallecidos

**2.582.160**

Fuente: Universidad Johns Hopkins, EE.UU.

## COVID-19 en Chile

Tal como se informó hace instantes desde el Ministerio de Salud, y hasta las 21 horas de ayer:

N° de Casos

**850.483**

Casos Nuevos

**5.037**

N° de Fallecidos

**21.008**

## Región de O'Higgins



N° de Casos

**31.500**

Casos Nuevos

**239**

Fallecidos

**783**

# Nuevos Casos Confirmados de COVID-19

- San Fernando: 42 Casos
- Rancagua: 39 Casos
- Rengo: 37 Casos
- Machalí: 18 Casos
- Olivar: 12 Casos
- Pichilemu: 10 Casos
- Nancagua: 9 Casos
- San Vicente: 9 Casos
- Navidad: 6 Casos
- Palmilla: 6 Casos
- Las Cabras: 5 Casos
- Chimbarongo: 4 Casos
- Pichidegua: 4 Casos
- Requínoa: 4 Casos
- Doñihue: 4 Casos
- Santa Cruz: 4 Casos
- Litueche: 3 Casos
- Peralillo: 3 Casos
- Coltauco: 3 Casos
- Placilla: 2 Casos
- Graneros: 2 Casos
- Codegua: 1 Casos
- Mostazal: 1 Casos
- Paredones: 1 Casos
- Peumo: 1 Casos
- Sin notificar: 9 Casos

## Muestras PCR



**Total de muestras PCR  
efectuadas a la fecha**

**354.596**

**Muestras PCR  
Ultimas 24 horas**

**3.054**

**Positividad**

**8,0%**

Correspondiente al 05/03/2021

# Distribución de pacientes hospitalizados

Sobre la distribución de pacientes debemos señalar que hay 216 personas hospitalizadas.

- 105 pacientes en el Hospital Regional de Rancagua.
- 10 pacientes en el Hospital de Graneros.
- 11 pacientes en el Hospital de Rengo.
- 4 pacientes en el Hospital de Coinco.
- 5 pacientes en el Hospital de San Vicente.
- 2 pacientes en el Hospital de Pichidegua
- 1 paciente en el Hospital de Pichilemu
- 1 paciente en el Hospital de Marchigüe.
- 22 pacientes en el Hospital de San Fernando.
- 21 pacientes en el Hospital de Santa Cruz.
- 1 paciente en el Hospital de Nancagua.
- 18 pacientes en la Clínica Fusat.
- 7 paciente en la Clínica Isamédica.
- 8 pacientes en la Clínica Red Salud.

# Desglose por comunas de los 31.500 casos



Casos con Residencia Fuera de la Región

**336** Casos

Sin Notificación

**616** Casos

Ajuste Nacional Sistema Epivigila

**83** Casos

Ajuste en los Casos MINSAL

**-9** Casos

## Provincia de Cardenal Caro

La Estrella	61
Litueche	149
Marchigüe	196
Navidad	130
Paredones	134
Pichilemu	433

**Total 1.103**

## Provincia de Cachapoal

Codegua	384
Coinco	257
Coltauco	795
Doñihue	886
Graneros	1042
Las Cabras	736
Machalí	1684
Malloa	399
Mostazal	547
Olivar	554
Peumo	542
Pichidegua	705
Quinta De Tilcoco	362
Rancagua	9924
Rengo	2023
Requínoa	794
San Vicente	1980

**Total 23.614**

## Provincia de Colchagua

Chépica	401
Chimbarongo	614
Lolol	94
Nancagua	426
Palmilla	336
Peralillo	254
Placilla	226
Pumanque	61
San Fernando	2129
Santa Cruz	1216

**Total 5.757**

# Cantidad de personas con la patología Activa



- Rancagua: 296
- San Fernando: 146
- Rengo: 116
- San Vicente: 88
- Machalí: 85
- Nancagua: 58
- Pichilemu: 54
- Olivar: 48
- Requínoa: 36
- Las Cabras: 33
- Doñihue: 33
- Palmilla: 31
- Quinta de Tilcoco: 29
- Santa Cruz: 27
- Chimbarongo: 27
- Pichidegua: 26
- Peumo: 21
- Graneros: 20
- Coltauco: 18
- Navidad: 17
- Mostazal: 15
- Malloa: 14
- Peralillo: 14
- Litueche: 11
- Chépica : 9
- Codegua: 9
- Placilla: 6
- Coinco: 5
- La Estrella: 5
- Paredones: 4
- Lolol: 3
- Marchigue: 2
- Pumanque: 2

## Fiscalización de cuarentenas



**34.810**

**Total  
Fiscalizaciones**

**278**

**Total  
Incumplimientos**

## Fiscalización uso de mascarillas en transporte



**215**

**Vehículos  
Fiscalizados**

**1.433**

**Personas  
Fiscalizadas**

Fiscalizaciones correspondiente al 05/03/2021

## Controles de Identidad Últimas 24 Horas

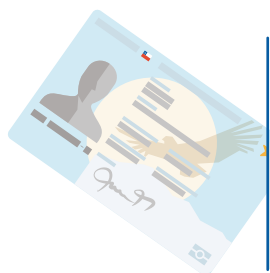

**3.028**

**Total de  
Controles**

## Controles Vehiculares Últimas 24 Horas



**1.350**

**Total de Vehículos  
Controlados**

**19**

**Vehículos  
Devueltos**



# Rengo, Pichilemu, Las Cabras y Palmilla

## PASO 1 CUARENTENA:

### RESTRICCIÓN DE MOVILIDAD TOTAL

- Nueva duración de máximo 4 semanas.
- Permitidas sólo actividades esenciales con Permiso Único Colectivo.
- Recomendación de teletrabajar en funciones que lo permitan.
- Funcionamiento sólo de comercio esencial presencial.
- Dos permisos por persona a la semana (libre disposición, 2 horas c/u).
- Horario exclusivo para realizar actividad al aire libre de 07:00 a 08:30 am, sin usar auto ni transporte público.
- Despacho a domicilio de todo tipo de bienes.





- Peumo
- Placilla
- Olivar
- Nancagua
- Coinco
- Rancagua
- Navidad
- Graneros
- Pichidegua
- Coltauco
- Litueche
- Machalí
- La Estrella
- San Fernando
- Doñihue
- San Vicente
- Peralillo
- Chimbarongo

## PASO 2 TRANSICIÓN: RESTRICCIÓN DE MOVILIDAD LOS FINES DE SEMANA

- Se retoma actividad económica y laboral, pero no se recomienda vida social.
- Cuarentena los sábados, domingos y festivos.
- Un permiso por persona por fin de semana (libre disposición, 2 horas).
- De lunes a viernes, reuniones sociales en residencias particulares de máximo 5 personas en total.
- Banda horaria exclusiva "Elige Vivir Sano" de 07:00 a 08:30 am los sábados y domingos y festivos para realizar actividades individuales al aire libre, sin usar auto ni transporte público.
- Salas cunas y jardines infantiles pueden abrir.



- **Codegua**
- **Chépica**
- **Requínoa**
- **Malloa**
- **Santa Cruz**
- **Mostazal**
- **Quinta de Tilcoco**
- **Lolol**
- **Pumanque**
- **Paredones**
- **Marchigue**

- Se fomentan las **actividades al aire libre o lugares abiertos.**
- Se permite el **traslado interregional entre zonas en Paso 3 o 4.**
- Se permiten **reuniones sociales en residencias particular de máximo 15 personas en Preparación y 30 personas en Apertura Inicial** (aforos incluyen residentes).

# Actualizaciones al Plan Paso a Paso



A 10 meses del primer caso de coronavirus en Chile, y con la evidencia científica que se ha publicado en este último tiempo, se hace necesario actualizar y **extremar las restricciones del Plan Paso a Paso**, para intentar contener la propagación del virus.

A partir del **jueves 14 de enero a las 05:00 am.**

#CuidémonosEntreTodos

## Actualizaciones al Plan Paso a Paso



### LOS 5 CAMBIOS PRINCIPALES DEL PLAN PASO A PASO

- 1 Cuarentena más estricta:** máximo 4 semanas y con restricción de Permisos Únicos Colectivos.
- 2 Transición más estricta:** con aforo máximo de 5 personas en reuniones sociales de lunes a viernes.
- 3 Simplificación de los permisos de Comisaría Virtual:** permisos de dos horas y de libre disposición.
- 4 Actividades al aire libre en Cuarentena y Transición:** Banda horaria "Elige Vivir Sano" para realizar actividad individual al aire libre, sin usar auto ni transporte público (07:00 a 08.30 horas).
- 5 Apertura de jardines infantiles y salas cuna desde Transición.**

#CuidémonosEntreTodos

## 1 Actualizaciones al Plan Paso a Paso



### PASO 1 CUARENTENA: RESTRICCIÓN DE MOVILIDAD TOTAL

- Nueva duración de máximo 4 semanas.
- Permitidas sólo actividades esenciales con Permiso Único Colectivo.
- Recomendación de teletrabajar en funciones que lo permitan.
- Funcionamiento sólo de comercio esencial presencial.
- Dos permisos por persona a la semana (libre disposición, 2 horas c/u).
- Horario exclusivo para realizar actividad al aire libre de 07:00 a 08:30 am, sin usar auto ni transporte público.
- Despacho a domicilio de todo tipo de bienes.

#CuidémonosEntreTodos

## 2 Actualizaciones al Plan Paso a Paso



### PASO 2 TRANSICIÓN: RESTRICCIÓN DE MOVILIDAD LOS FINES DE SEMANA

- Se retoma actividad económica y laboral, pero no se recomienda vida social.
- Cuarentena los sábados, domingos y festivos.
- Un permiso por persona por fin de semana (libre disposición, 2 horas).
- De lunes a viernes, reuniones sociales en residencias particulares de máximo 5 personas en total.
- Banda horaria exclusiva "Elige Vivir Sano" de 07:00 a 08:30 am los sábados y domingos y festivos para realizar actividades individuales al aire libre, sin usar auto ni transporte público.
- Salas cunas y jardines infantiles pueden abrir.

#CuidémonosEntreTodos



# Residencia **SANITARIA**

## **LA SEREMI DE SALUD CUENTA CON 9 RESIDENCIAS SANITARIAS EN NUESTRA REGIÓN**

4 en Rancagua, 1 en Santa Cruz, 1 en Machalí  
1 en San Fernando, 1 en San Vicente de T.T y 1 en Pichilemu

Este servicio es gratuito y está dirigido para personas que tienen COVID-19 positivo, contacto estrecho de caso confirmado o está a la espera de resultado de PCR y no tiene las condiciones para hacer aislamiento efectivo en su domicilio.

SOLICITUDES AL:

# 800 72 6666

[residencia.ohiggins@minsal.cl](mailto:residencia.ohiggins@minsal.cl)

HAZLO POR TI Y POR TODOS  
**#CuidémonosEntreTodos**

 PLAN DE ACCIÓN  
**CORONAVIRUS**  
COVID-19



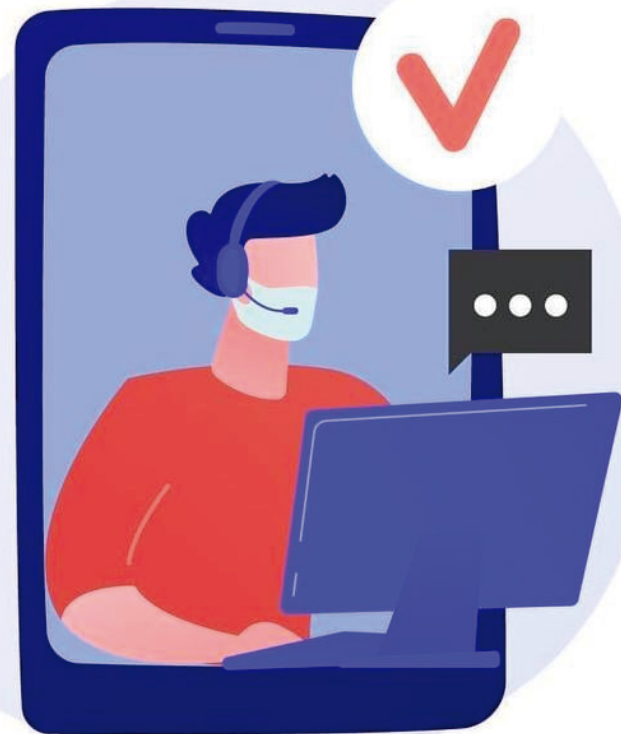

# FONO DENUNCIA

## REGIÓN DE O'HIGGINS

### INCUMPLIMIENTO NORMATIVA COVID-19

Llámanos al:

**+569 7583 3163**

**OBJETIVO:** Recibir denuncias relacionadas con el incumplimiento de cuarentena, no uso de mascarilla, eventos masivos, fiestas clandestinas, entre otros.



Servicio dispuesto a proteger la salud de la comunidad.



Disponible las 24 horas del día, ya sea por WhatsApp o llamadas

**¡NO  
OLVIDES!**



USAR MASCARILLA



LAVARSE LAS MANOS



MANTENER DISTANCIA  
FÍSICA



**SEREMI DE  
SALUD**

Región del Libertador  
General Bernardo  
O'Higgins

Ministerio de Salud

# Estado de servicios

## Seremi de Transportes

### Urbano Mayor (Buses)

- Rancagua - San Fernando - San Vicente
- Funcionando 46 máquinas (11% del Total)

### Urbano Menor (Colectivos)

- Rancagua - Rengo - Santa Cruz - Pichilemu - Chimbarongo  
San Vicente - San Fernando
- Funcionando 1.469 Colectivos (44% del Total)

### Rural Mayor (buses) presente en 24 comunas

- Funcionando 210 máquinas (23% del Total)

### Rural Menor (Colectivos amarillos) presente en 20 comunas.

- Funcionando 554 vehículos (49% del Total)

### Buses Interurbanos

- Funcionando 47 máquinas (6% del total)
- Terminal O'Higgins: Funcionamiento equivalente al 37%.  
El detalle de los viajes indica que el 65% tiene dirección al sur  
y un 35% hacia Santiago.

### Metrotrén

- Funcionando normal: 9 viajes de ida y 9 viajes de vuelta (total 40)  
Rancagua-Alameda -Rancagua
- Primer viaje: 08:00 hrs. desde Rancagua
- Último viaje: 20:30 hrs. hacia Rancagua

# Terminales

Terminales	Estado
<b>O'Higgins de Rancagua</b>	<b>Abierto 24 Horas</b>
<b>Turbus de Rancagua</b>	<b>05:30 a 20:00 Horas</b>
<b>Mayor de San Fernando</b>	<b>07:00 a 20:00 Horas</b>
<b>Municipal de San Vicente</b>	<b>06:00 a 20:30 Horas</b>
<b>Mayor de Santa Cruz</b>	<b>05:30 a 21:00 Horas</b>
<b>Terminal Infiernillo, Pichilemu</b>	<b>05:00 a 22:00 Horas</b>
<b>Tacoha de Las Cabras</b>	<b>05:30 a 18:00 Horas</b>
<b>Terminales Rurales</b>	
<b>Rodoviario de Rancagua</b>	<b>05:30 a 21:00 Horas</b>
<b>Mercado de Rengo</b>	<b>Abierto 24 Horas</b>
<b>Menor de San Fernando</b>	<b>07:00 a 20:45 Horas</b>
<b>Menor de Santa Cruz</b>	<b>07:00 a 20:10 Horas</b>
<b>Galgo de San Vicente</b>	<b>06:00 a 20:00 Horas</b>





# FARMACIA DE TURNO

DESDE 01 AL 07 DE MARZO

## RANCAGUA

**FARMACIA PAULA SALUD**  
AVDA. DIAGONAL  
DOÑIHUE 2121

## GRANEROS

**FARMACIA VÍA VERDE**  
AVDA. LA COMPAÑÍA N° 093

## MACHALÍ

**FARMACIA CRUZ VERDE**  
AVDA. SAN JUAN 133 C, LOCAL 40

## SAN VICENTE

**FARMACIA CRUZ VERDE**  
GERMAN RIESCO N° 1001-1009

## RENGO

**FARMACIA MANANTIALES**  
SAN MARTÍN 147

## SAN FERNANDO

**FARMACIA DR. SIMI**  
AVDA. BERNARDO O'HIGGINS 716

## CHIMBARONGO

**FARMACIA CRUZ VERDE**  
MIRAFLORES N° 399

## SANTA CRUZ

**FARMACIA CARMEN**  
ERRÁZURIZ N° 206

## PICHILEMU

**FARMACIA VIENTOS DE MAR**  
AVDA. MILLACO 534, LOCAL 13 A

+ Comunas en: <http://seremi6.redsalud.gob.cl/>



## Prevención contagio Coronavirus

PLAN DE ACCIÓN  
**CORONAVIRUS**  
COVID-19



**Lavado de manos**  
mínimo 20 segundos con  
agua y jabón.



**Estornudar o toser  
con el antebrazo** o en  
un pañuelo desechable.



**Mantener una distancia  
mínima de 1 metro** entre  
usted y cualquier persona  
que tosa o estornude.



**Evitar tocarse los ojos,** No compartir **bombilla,**  
la nariz y la boca.



**No compartir bombilla,**  
**vaso** o cubiertos  
con otras personas.



**Evitar saludar con  
la mano o dar besos.**

#CuidémonosEntreTodos

#PlanCoronavirus

PLAN DE ACCIÓN  
**CORONAVIRUS**  
COVID-19

### COVID-19

- Fiebre
- Tos seca
- Cansancio
- Falta de aire

### INFLUENZA

- Fiebre
- Tos seca
- Secreción nasal
- Dolor de cabeza
- Dolor de garganta
- Dolor de músculos y articulaciones

### ALERGIAS

- Estornudos
- Tos
- Picazón en los ojos
- Secreción y congestión nasal

#PlanCoronavirus

## Tengo COVID-19

¿cómo debe ser el  
aislamiento en la casa?

- **Duerme en una pieza solo.** Si no se puede, mantén al menos un metro de distancia con otros.
- La habitación debe **tener ventilación.**
- **Muévete lo menos posible** por la casa.
- Ten tus **propios utensilios** para comer (vasos, bombillas, cubiertos, etc.).
- El cuidador debe **usar mascarilla y lavarse las manos** tras cada contacto.
- Los **desechos** deben ponerse en una **bolsa plástica, cerrarla y botarla.**
- El **baño debe ser desinfectado** al menos una vez al día con cloro y todos los textiles usados por el paciente.
- Todos quienes **viven con el paciente** deben ser **monitoreados** por la Autoridad Sanitaria.

#PlanCoronavirus

Teléfonos de información regional  
**CORONAVIRUS**

**(72) 233 7896**

**(72) 233 7931**

**(72) 234 9961**

**Disponible de:**

**Lunes a viernes**

**8:30 a 17:30 horas**



**Servicio  
de Salud  
O'Higgins**  
Ministerio de Salud

Gobierno de Chile

PLAN DE ACCIÓN  
**CORONAVIRUS**  
COVID -19

**LLAME A SALUD RESPONDE**

**600•360•7777**

PROFESIONALES DE LA SALUD ATENDIENDO SUS DUDAS LAS 24 HORAS,  
LOS 7 DÍAS DE LA SEMANA



#CuidémonosEntreTodos



PLAN DE ACCIÓN  
**CORONAVIRUS**  
COVID-19

# #Mascarilla19

LA PALABRA QUE LE PUEDE SALVAR LA VIDA A UNA MUJER



Si estás viviendo  
**violencia**

Si te sientes  
**amenazada**

Si tu vida  
**corre peligro**



**Dirígete a la farmacia** más cercana y pide la **"Mascarilla 19"**



Ell@s serán tu voz y **activarán un protocolo para ayudarte**

#plancoronavirus

# ATENCIÓN REMOTA CENTROS DE LA MUJER

CDM Colchagua  
72-2712081 +569 9002 5012  
centrodelamujercolchagua@gmail.com

CDM Rancagua  
+569 4277 8023  
centrodelamujer@rancagua.cl

CDM Rengo  
+569 2069 1326  
centromujerrengo@gmail.com

CDM San Vicente  
+564 4293 9671 +569 7214 0198  
sernameg@hospitalсанvicente.cl

CDM Pichilemu  
72-2841922 72-2841805 +569 7675 8046  
centropichilemusernam@gmail.com

Centro Reeducción Hombres  
72-2228794 +569 3943 0577  
centrodehombres6region@gmail.com

OIRS SERNAMEG  
+569 5397 4419  
oirsrancagua@sernameg.gob.cl





# Salidas de Personas Mayores desde 75 años

## En etapa de Cuarentena

- Pueden salir a pasear durante **2 horas**.
- **Lunes, jueves y sábado**.
- Entre **10:00 y 12:00 hrs.** o entre **15:00 y 17:00 hrs.**

 Recuerda llevar tu carnet de identidad.



## En etapa de Transición

Pueden salir de **lunes a viernes**, sin restricciones adicionales a las del resto de la población.

 Recuerda que la cuarentena se mantiene fines de semana y festivos.

## En etapas de Preparación y Apertura Inicial

Pueden salir **todos los días**, sin restricciones adicionales a las del resto de la población.

#CuidémonosEntreTodos



# ¡No olvides!



**Usar  
Mascarilla**



**Lavar tus  
manos**



**Distanciamiento  
físico**

#CuidarnosEsTareaDeTodos

PLAN DE ACCIÓN  
**CORONAVIRUS**  
COVID-19

Plan **Coronavirus**

# Protocolos de atención de mascotas en Clínicas Veterinarias de Chile en situación de pandemia Coronavirus COVID-19

## En la sala de espera



Disponer de alcohol gel u otro antiséptico disponible para los tenedores de mascotas que ingresen al recinto.

Agendar vía telefónica o web, las atenciones médicas que no son urgencia.

Restringir número de personas en sala de espera a 1 x m<sup>2</sup> del recinto de espera.



## Durante la atención y visitas

Debe ingresar solo una persona acompañando al paciente y, si el procedimiento lo amerita, ingresará solamente el paciente, haciéndose cargo de su contención el personal de la clínica.

Las visitas a pacientes hospitalizados deben restringirse en número y cantidad (1 persona x 5 min.) y ser agendadas con tiempo para evitar aglomeraciones.

Propietarios con signos de resfrío, no deben asistir como acompañantes de las mascotas.





## Recomendaciones de prevención de contagio de COVID-19 para tenedores de mascotas domésticas y no convencionales

Según la Organización Mundial de la Salud (OMS) **las mascotas no son transmisores del Covid-19**, sin embargo, la prevención es la clave del éxito, es por ello que Colmevet sugiere:



Si corresponde control veterinario, agenda previamente atención médica esto evitará excesos de personas en la sala de espera.



Si tu mascota padece enfermedades crónicas, mantén stock de sus medicinas para evitar desabastecimiento.



Mantener un stock de alimento considerando al menos 1 mes y al menos 2 meses si consumen dieta de prescripción.



Evita paseos en zonas de aglomeración de personas. Mantén distancia a más de 1 metro con otras personas y animales.



Ante dudas sobre la salud de tu mascota, comunícate vía telefónica con su médico veterinario y según necesidad reserva una hora de atención.



Ten a mano los documentos de tu mascota, carnet sanitario y licencia de registro animal.



No permitas que tu mascota deambule sin supervisión.



Mantén lavado de manos hasta los codos de forma constante especialmente cuando manipules deposiciones, acaricies o alimentos a tu mascota.



Si presentas signos de enfermedad respiratoria y tu mascota necesita asistir a un centro veterinario, solicita ayuda a un familiar/amigo sano para que pueda llevarlo.



En caso de realizar aislamiento por sospecha o confirmación de Covid-19, recomendamos realizarlo junto a sus mascotas.



Para más información, sigue las redes sociales de Colmevet:

- colmevet
- colmevetchile
- ColegioMedicoVeterinarioDeChileAg

# Preguntas Frecuentes

## ¿A quiénes les corresponde cuarentena obligatoria?

### CONTACTOS DE ALTO RIESGO

- » Personas notificadas por la Seremi de Salud como **contactos estrechos de casos confirmados** de COVID-19.
- » **Personas que vienen del extranjero.**
- » Personas que brindaron **atención de salud directa a casos confirmados de COVID-19 sin uso de equipo de protección personal.**

### PREVENTIVO TERRITORIAL

Determinado por la autoridad sanitaria para algunas comunas o territorios del país **según las condiciones geográficas, la circulación viral u otros.**

### PERSONAS MAYORES DE 75 AÑOS

- » Pueden salir a pasear durante 2 horas.
- » Lunes, jueves y sábado.
- » Entre 10:00 y 12:00 hrs o entre 15:00 y 17:00 hrs.

**Recuerda llevar tu carnet de identidad**

## ¿Cuánto durará la cuarentena obligatoria?

**14 días desde que estuvo en contacto con una persona con COVID-19 o desde su llegada a Chile.**

Si por alguna razón se hizo el examen y dio negativo, igual debe completar los 14 días de cuarentena.

**Lo que determine la Autoridad Sanitaria.**

Las comunas o territorios sometidos a esta medida se actualizan periódicamente en el diario oficial.

**Lo que determine la Autoridad Sanitaria.**

Esto se informa en el diario oficial.

## ¿Puedo salir de mi casa durante la cuarentena obligatoria?

Por ser contacto de alto riesgo **no puede salir de su casa** durante la cuarentena.

**La única excepción es por razones médicas.**

Durante la cuarentena se dispondrán **permisos temporales individuales para actividades fundamentales** y abastecerse de los bienes esenciales.

Este permiso podrá ser solicitado de manera remota en el portal [www.comisariavirtual.cl](http://www.comisariavirtual.cl)





PLAN DE ACCIÓN

# CORONAVIRUS

COVID-19

# Informe

**Región de O'Higgins**

**#PlanCoronavirus | [gob.cl/coronavirus](https://gob.cl/coronavirus)**