



PLAN DE ACCIÓN  
**CORONAVIRUS**  
COVID-19

# Informe

## Región de O'Higgins

Lunes 10 de Mayo 2021



**#CuidémonosEntreTodos**

**#PlanCoronavirus | [gob.cl/coronavirus](https://gob.cl/coronavirus)**

# COVID-19 en el mundo



N° de Casos	N° de Fallecidos
<b>158.400.711</b>	<b>3.294.657</b>

Fuente: Universidad Johns Hopkins, EE.UU.

# COVID-19 en Chile

Tal como se informó hace instantes desde el Ministerio de Salud, y hasta las 21 horas de ayer:

N° de Casos	Casos Nuevos	N° de Fallecidos
<b>1.252.808</b>	<b>5.357</b>	<b>27.318</b>

# Región de O'Higgins



N° de Casos	Casos Nuevos	Fallecidos
<b>50.654</b>	<b>293</b>	<b>1.091</b>

# Nuevos Casos Confirmados de COVID-19

- Rancagua: 79 Casos
- San Vicente: 20 Casos
- Graneros: 17 Casos
- San Fernando: 17 Casos
- Machalí: 16 Casos
- Chépica: 16 Casos
- Placilla: 14 Casos
- Rengo: 12 Casos
- Mostazal: 9 Casos
- Peumo: 8 Casos
- Litueche: 8 Casos
- Codegua: 7 Casos
- Requínoa: 7 Casos
- Peralillo: 7 Casos
- Coltauco: 6 Casos
- Santa Cruz: 5 Casos
- Olivar: 5 Casos
- Palmilla: 4 Casos
- Chimbarongo: 4 Casos
- Nancagua: 4 Casos
- Malloa: 3 Casos
- Doñihue: 3 Casos
- Pumanque: 2 Casos
- Paredones: 2 Casos
- Coinco: 1 Caso
- Las Cabras: 1 Caso
- Lolol: 1 Caso
- Navidad: 1 Caso
- Otras regiones: 1 Caso
- Sin notificar: 13 Casos

## Muestras PCR



**Total de muestras PCR  
efectuadas a la fecha**

**522.539**

**Muestras PCR  
Ultimas 24 horas**

**2.670**

**Positividad**

**10,6%**

Correspondiente al 09/05/2021

# Distribución de pacientes hospitalizados

Sobre la distribución de pacientes debemos señalar que hay 300 personas hospitalizadas.

- 135 pacientes en el Hospital Regional de Rancagua.
- 6 pacientes en el Hospital de Graneros.
- 5 pacientes en el Hospital de Coinco.
- 23 pacientes en el Hospital de Rengo.
- 10 pacientes en el Hospital de San Vicente.
- 4 pacientes en el Hospital de Chimbarongo.
- 27 pacientes en el Hospital de San Fernando.
- 20 pacientes en el Hospital de Santa Cruz.
- 5 pacientes en el Hospital de Nancagua.
- 7 pacientes en el Hospital de Peumo.
- 4 pacientes en el Hospital de Pichilemu
- 2 pacientes en el Hospital de Litueche
- 1 paciente en el Hospital de Marchigüe
- 19 pacientes en la Clínica Fusat.
- 15 pacientes en la Clínica Isamédica.
- 17 pacientes en la Clínica Red Salud.

# Desglose por comunas de los 50.654 casos



Casos con Residencia Fuera de la Región

**501** Casos

Sin Notificación

**1.232** Casos

Ajuste Nacional Sistema Epivigila

**83** Casos

Ajuste en los Casos MINSAL

**-84** Casos

Test de Antígeno

**8** Casos

## Provincia de Cardenal Caro

La Estrella	134
Litueche	326
Marchigüe	324
Navidad	233
Paredones	276
Pichilemu	789

**Total 2.082**

## Provincia de Cachapoal

Codegua	666
Coinco	332
Coltauco	1104
Doñihue	1160
Graneros	1817
Las Cabras	1210
Machalí	2407
Malloa	675
Mostazal	914
Olivar	904
Peumo	766
Pichidegua	1066
Quinta De Tilcoco	589
Rancagua	14395
Rengo	3098
Requínoa	1396
San Vicente	2804

**Total 35.303**

## Provincia de Colchagua

Chépica	745
Chimbarongo	1371
Lolol	140
Nancagua	968
Palmilla	615
Peralillo	500
Placilla	533
Pumanque	134
San Fernando	4790
Santa Cruz	1733

**Total 11.529**

# Cantidad de personas con la patología Activa



- Rancagua: 484
- San Fernando : 142
- Rengo: 121
- Requínoa: 93
- Machalí: 80
- San Vicente: 77
- Graneros: 66
- Las Cabras: 63
- Nancagua: 62
- Mostazal: 53
- Chimbarongo: 48
- Placilla: 46
- Santa Cruz: 41
- Chépica: 41
- Codegua: 38
- Doñihue: 34
- Palmilla: 34
- Olivar: 29
- Coltauco: 26
- Peralillo: 26
- Peumo: 22
- Litueche: 22
- Malloa: 21
- Quinta de Tilcoco: 21
- Pumanque: 20
- Paredones: 20
- Pichilemu: 20
- Marchigue: 13
- Pichidegua: 9
- Coinco: 9
- Navidad: 7
- Lolol: 5
- La Estrella: 1

## Controles de Identidad Últimas 24 Horas

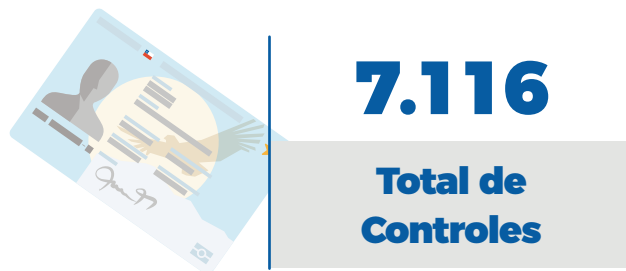

## Controles Vehiculares Últimas 24 Horas





## PASO A PASO EN LA REGIÓN DE O'HIGGINS

### Avanza a Fase 3 de Preparación

- **La Estrella**
- **Pichilemu**
- **Pichidegua**
- **Peumo**

### Retrocede a Fase 2 de Transición

- **Coinco**

### Avanza a Fase 2 de Transición

- **Malloa**

### Retrocede a Fase 1 de Cuarentena

- **Pumanque**

Desde el Jueves 13 de mayo a las 05:00 horas

**#CuidémonosEntreTodos**

**#PlanCoronavirus | [gob.cl/coronavirus](http://gob.cl/coronavirus)**



# ETAPA DE CUARENTENA



- Palmilla
- Nancagua
- San Fernando
- Marchigue
- Paredones
- Rancagua
- Graneros
- Olivar
- Malloa
- Quinta de Tilcoco
- Codegua
- Peralillo
- Requínoa
- Las Cabras
- Mostazal

## PASO 1 CUARENTENA: RESTRICCIÓN DE MOVILIDAD TOTAL

- **Nueva duración de máximo 4 semanas.**
- **Permitidas sólo actividades esenciales** con Permiso Único Colectivo.
- **Recomendación de teletrabajar** en funciones que lo permitan.
- **Funcionamiento sólo de comercio esencial presencial.**
- **Dos permisos por persona a la semana** (libre disposición, 2 horas c/u).
- **Horario exclusivo para realizar actividad al aire libre** de 07:00 a 08:30 am, sin usar auto ni transporte público.
- **Despacho a domicilio de todo tipo de bienes.**



- Doñihue
- Pumanque
- Pichilemu
- Rengo
- Litueche
- Chépica
- Chimbarongo
- Coltauco
- Machalí
- La Estrella
- Peumo
- San Vicente
- Pichidegua
- Placilla

## PASO 2 TRANSICIÓN: RESTRICCIÓN DE MOVILIDAD LOS FINES DE SEMANA

- Se retoma actividad económica y laboral, pero no se recomienda vida social.
- Cuarentena los sábados, domingos y festivos.
- Un permiso por persona por fin de semana (libre disposición, 2 horas).
- De lunes a viernes, reuniones sociales en residencias particulares de máximo 5 personas en total.
- Banda horaria exclusiva "Elige Vivir Sano" de 07:00 a 08:30 am los sábados y domingos y festivos para realizar actividades individuales al aire libre, sin usar auto ni transporte público.
- Salas cunas y jardines infantiles pueden abrir.



- **Lolol**
- **Navidad**
- **Coinco**
- **Santa Cruz**

- Se fomentan las **actividades al aire libre o lugares abiertos.**
- Se permite el **traslado interregional entre zonas en Paso 3 o 4.**
- Se permiten **reuniones sociales en residencias particular de máximo 15 personas en Preparación y 30 personas en Apertura Inicial** (aforos incluyen residentes).

Residencia  
**SANITARIA**

**LA SEREMI DE SALUD CUENTA  
CON 11 RESIDENCIAS SANITARIAS  
EN NUESTRA REGIÓN**

5 en Rancagua, 3 en Santa Cruz, 1 en Machalí,  
1 en San Vicente de T.T y 1 en Pichilemu

**Este servicio es gratuito** y está dirigido para personas que tienen COVID-19 positivo, contacto estrecho de caso confirmado o está a la espera de resultado de PCR y no tiene las condiciones para hacer aislamiento efectivo en su domicilio.

SOLICITUDES AL:

**800 72 6666**

[residencia.ohiggins@minsal.cl](mailto:residencia.ohiggins@minsal.cl)

HAZLO POR TI Y POR TODOS  
**#CuidémonosEntreTodos**

 PLAN DE ACCIÓN  
**CORONAVIRUS**  
COVID-19





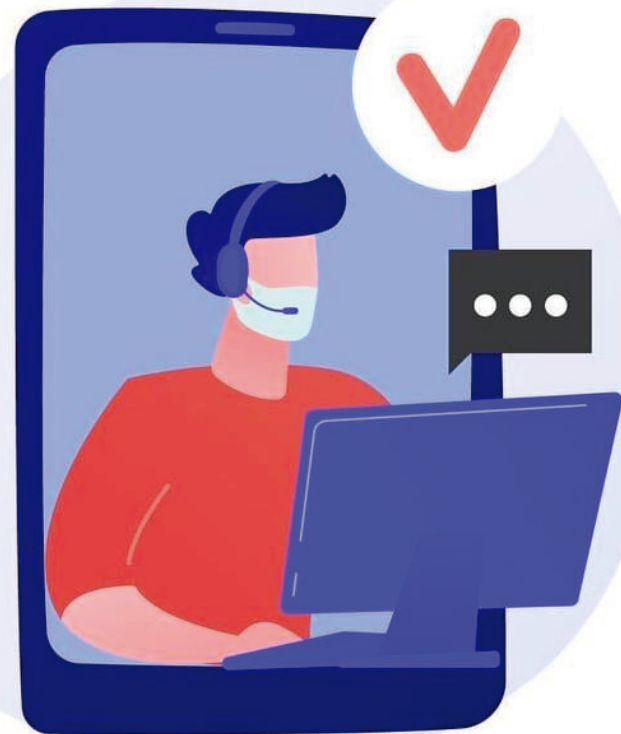

# FONO DENUNCIA

## REGIÓN DE O'HIGGINS

### INCUMPLIMIENTO NORMATIVA COVID-19

Llámanos al:

**+569 7583 3163**

**OBJETIVO:** Recibir denuncias relacionadas con el incumplimiento de cuarentena, no uso de mascarilla, eventos masivos, fiestas clandestinas, entre otros.



Servicio dispuesto a proteger la salud de la comunidad.



Disponible las 24 horas del día, ya sea por WhatsApp o llamadas

**¡NO OLVIDES!**



USAR MASCARILLA



LAVARSE LAS MANOS



MANTENER DISTANCIA FÍSICA



**SEREMI DE SALUD**

Región del Libertador General Bernardo O'Higgins

Ministerio de Salud

# Estado de servicios

## Seremi de Transportes

### Urbano Mayor (Buses)

- Rancagua – San Fernando – San Vicente
- Funcionando 130 máquinas (32% del Total)

### Urbano Menor (Colectivos)

- Rancagua – Rengo – Santa Cruz – Pichilemu-Chimbarongo-San Vicente-San Fernando
- Funcionando 1493 Colectivos (45% del Total)

### Rural Mayor (buses) presente en 24 comunas

- Funcionando 264 máquinas (30% del Total)

### Rural Menor (Colectivos amarillos) presente en 20 comunas

- Funcionando 424 vehículos (35% del Total)

### Buses Interurbanos

- Funcionando 61 máquinas (12,45 % del total)
- Terminal O'Higgins: Funcionamiento equivalente al 10% con un aproximado de 70 salidas de máquinas.

### Metrotrén

- Funcionando normal: 17 viajes de ida y 17 viajes de vuelta (total 34) Rancagua-Alameda –Rancagua
- Primer viaje: 6:00 hrs. desde Rancagua
- Último viaje: 20:00 hrs. hacia Rancagua

# Terminales

Terminales	Estado
<b>O'Higgins de Rancagua</b>	<b>Abierto 24 Horas</b>
<b>Turbus de Rancagua</b>	<b>06:00 a 18:30 Horas</b>
<b>Mayor de San Fernando</b>	<b>07:00 a 20:00 Horas</b>
<b>Municipal de San Vicente</b>	<b>06:00 a 20:30Horas</b>
<b>Mayor de Santa Cruz</b>	<b>06:20 a 21:00 Horas</b>
<b>Terminal Infiernillo, Pichilemu</b>	<b>05:00 a 22:00 Horas</b>
<b>Tacoha de Las Cabras</b>	<b>07:00 a 17:30 Horas</b>
<b>Terminales Rurales</b>	
<b>Rodoviario de Rancagua</b>	<b>05:30 a 21:00 Horas</b>
<b>Mercado de Rengo</b>	<b>Abierto 24 Horas</b>
<b>Menor de San Fernando</b>	<b>06:00 a 20:30Horas</b>
<b>Menor de Santa Cruz</b>	<b>07:00 a 19:20 Horas</b>
<b>Galgo de San Vicente</b>	<b>06:00 a 20:00 Horas</b>



# FARMACIA DE TURNO

DESDE 10 AL 16 DE MAYO

## RANCAGUA

**FARMACIA AHUMADA**  
CARRETERA EL COBRE N° 1002

## GRANEROS

**FARMACIA GRANEROS**  
AVDA. LA COMPAÑÍA N° 329

## MACHALÍ

**FARMACIA MACHALÍ**  
ARTURO PRAT N° 116

## SAN VICENTE

**FARMACIA CRUZ VERDE**  
GERMAN RIESCO N° 1001-1009

## RENGO

**FARMACIA RENGO**  
URRIOLA N°481

## SAN FERNANDO

**FARMACIA SALCOBRAND**  
AVDA. MANUEL RODRIGUEZ N° 796

## CHIMBARONGO

**FARMACIA CRUZ VERDE**  
MIRAFLORES N° 399

## SANTA CRUZ

**FARMACIA SALCOBRAND**  
RAFAEL CASANOVA N° 199

## PICHILEMU

**FARMACIA CRUZ VERDE**  
AVDA. ORTUZAR N°323 LOCAL 1

+ Comunas en: <http://seremi6.redsalud.gob.cl/>



## Prevención contagio Coronavirus

PLAN DE ACCIÓN  
**CORONAVIRUS**  
COVID-19



**Lavado de manos**  
mínimo 20 segundos con  
agua y jabón.



**Estornudar o toser**  
con el antebrazo o en  
un pañuelo desechable.



**Mantener una distancia**  
mínima de 1 metro entre  
usted y cualquier persona  
que tosa o estornude.



**Evitar tocarse los ojos,**  
la nariz y la boca.



**No compartir bombilla,**  
vaso o cubiertos  
con otras personas.



**Evitar saludar con**  
la mano o dar besos.

#CuidémonosEntreTodos

#PlanCoronavirus

PLAN DE ACCIÓN  
**CORONAVIRUS**  
COVID-19

### COVID-19

- Fiebre
- Tos seca
- Cansancio
- Falta de aire

### INFLUENZA

- Fiebre
- Tos seca
- Secreción nasal
- Dolor de cabeza
- Dolor de garganta
- Dolor de músculos y articulaciones

### ALERGIAS

- Estornudos
- Tos
- Picazón en los ojos
- Secreción y congestión nasal

#PlanCoronavirus

## Tengo COVID-19

¿cómo debe ser el  
aislamiento en la casa?

- **Duerme en una pieza solo.** Si no se puede, mantén al menos un metro de distancia con otros.
- La habitación debe **tener ventilación.**
- **Muévete lo menos posible** por la casa.
- Ten tus **propios utensilios** para comer (vasos, bombillas, cubiertos, etc.).
- El cuidador debe **usar mascarilla y lavarse las manos** tras cada contacto.
- Los **desechos** deben ponerse en una **bolsa plástica, cerrarla y botarla.**
- El **baño debe ser desinfectado** al menos una vez al día con cloro y todos los textiles usados por el paciente.
- Todos quienes **viven con el paciente** deben ser **monitoreados** por la Autoridad Sanitaria.

#PlanCoronavirus

Teléfonos de información regional  
**CORONAVIRUS**

**(72) 233 7896**

**(72) 233 7931**

**(72) 234 9961**

**Disponible de:**

**Lunes a viernes**

**8:30 a 17:30 horas**



**Servicio  
de Salud  
O'Higgins**  
Ministerio de Salud

Gobierno de Chile

 PLAN DE ACCIÓN  
**CORONAVIRUS**  
COVID -19

**LLAME A SALUD RESPONDE**

**600•360•7777**

PROFESIONALES DE LA SALUD ATENDIENDO SUS DUDAS LAS 24 HORAS,  
LOS 7 DÍAS DE LA SEMANA



#CuidémonosEntreTodos



Ministerio de  
la Mujer y la  
Equidad de  
Género

Gobierno de Chile

SERNAMEG  
Ministerio de la  
Mujer y la Equidad  
de Género

Gobierno de Chile



PLAN DE ACCIÓN

**CORONAVIRUS**

COVID-19

# #Mascarilla19

LA PALABRA QUE LE PUEDE SALVAR LA VIDA A UNA MUJER

Si estás viviendo  
**violencia**

Si te sientes  
**amenazada**

Si tu vida  
**corre peligro**



**Dirígete a la farmacia** más cercana y pide la **"Mascarilla 19"**



Ell@s serán tu voz y **activarán un protocolo para ayudarte**

#plancoronavirus

# ATENCIÓN REMOTA CENTROS DE LA MUJER

CDM Colchagua  
72-2712081 +569 9002 5012  
centrodelamujercolchagua@gmail.com

CDM Rancagua  
+569 4277 8023  
centrodelamujer@rancagua.cl

CDM Rengo  
+569 2069 1326  
centromujerrengo@gmail.com

CDM San Vicente  
+564 4293 9671 +569 7214 0198  
sernameg@hospitalсанvicente.cl

CDM Pichilemu  
72-2841922 72-2841805 +569 7675 8046  
centropichilemusernam@gmail.com

Centro Reeducción Hombres  
72-2228794 +569 3943 0577  
centrodehombres6region@gmail.com

OIRS SERNAMEG  
+569 5397 4419  
oirsrancagua@sernameg.gob.cl





# Salidas de Personas Mayores desde 75 años

## En etapa de Cuarentena

- Pueden salir a pasear durante **2 horas**.
- **Lunes, jueves y sábado.**
- Entre **10:00 y 12:00 hrs.** o entre **15:00 y 17:00 hrs.**

 Recuerda llevar tu carnet de identidad.



## En etapa de Transición

Pueden salir de **lunes a viernes**, sin restricciones adicionales a las del resto de la población.

 Recuerda que la cuarentena se mantiene fines de semana y festivos.

## En etapas de Preparación y Apertura Inicial

Pueden salir **todos los días**, sin restricciones adicionales a las del resto de la población.

#CuidémonosEntreTodos



# ¡No olvides!



Usar  
Mascarilla



Lavar tus  
manos



Distanciamiento  
físico

#CuidarnosEsTareaDeTodos

PLAN DE ACCIÓN  
**CORONAVIRUS**  
COVID-19

Plan **Coronavirus**

# Protocolos de atención de mascotas en Clínicas Veterinarias de Chile en situación de pandemia Coronavirus COVID-19

## En la sala de espera



Disponer de alcohol gel u otro antiséptico disponible para los tenedores de mascotas que ingresen al recinto.

Agendar vía telefónica o web, las atenciones médicas que no son urgencia.

Restringir número de personas en sala de espera a 1 x m<sup>2</sup> del recinto de espera.



## Durante la atención y visitas

Debe ingresar solo una persona acompañando al paciente y, si el procedimiento lo amerita, ingresará solamente el paciente, haciéndose cargo de su contención el personal de la clínica.

Las visitas a pacientes hospitalizados deben restringirse en número y cantidad (1 persona x 5 min.) y ser agendadas con tiempo para evitar aglomeraciones.

Propietarios con signos de resfrío, no deben asistir como acompañantes de las mascotas.





## Recomendaciones de prevención de contagio de COVID-19 para tenedores de mascotas domésticas y no convencionales

Según la Organización Mundial de la Salud (OMS) **las mascotas no son transmisores del Covid-19**, sin embargo, la prevención es la clave del éxito, es por ello que Colmevet sugiere:



Si corresponde control veterinario, agenda previamente atención médica esto evitará excesos de personas en la sala de espera.



Si tu mascota padece enfermedades crónicas, mantén stock de sus medicinas para evitar desabastecimiento.



Mantener un stock de alimento considerando al menos 1 mes y al menos 2 meses si consumen dieta de prescripción.



Evita paseos en zonas de aglomeración de personas. Mantén distancia a más de 1 metro con otras personas y animales.



Ante dudas sobre la salud de tu mascota, comunícate vía telefónica con su médico veterinario y según necesidad reserva una hora de atención.



Ten a mano los documentos de tu mascota, carnet sanitario y licencia de registro animal.



No permitas que tu mascota deambule sin supervisión.



Mantén lavado de manos hasta los codos de forma constante especialmente cuando manipules deposiciones, acaricies o alimentos a tu mascota.



Si presentas signos de enfermedad respiratoria y tu mascota necesita asistir a un centro veterinario, solicita ayuda a un familiar/amigo sano para que pueda llevarlo.



En caso de realizar aislamiento por sospecha o confirmación de Covid-19, recomendamos realizarlo junto a sus mascotas.



Para más información, sigue las redes sociales de Colmevet:

- colmevet
- colmevetchile
- ColegioMedicoVeterinarioDeChileAg

# Preguntas Frecuentes

## ¿A quiénes les corresponde cuarentena obligatoria?

### CONTACTOS DE ALTO RIESGO

- » Personas notificadas por la Seremi de Salud como **contactos estrechos de casos confirmados** de COVID-19.
- » **Personas que vienen del extranjero.**
- » Personas que brindaron **atención de salud directa a casos confirmados de COVID-19 sin uso de equipo de protección personal.**

### PREVENTIVO TERRITORIAL

Determinado por la autoridad sanitaria para algunas comunas o territorios del país **según las condiciones geográficas, la circulación viral u otros.**

### PERSONAS MAYORES DE 75 AÑOS

- » Pueden salir a pasear durante 2 horas.
- » Lunes, jueves y sábado.
- » Entre 10:00 y 12:00 hrs o entre 15:00 y 17:00 hrs.

**Recuerda llevar tu carnet de identidad**

## ¿Cuánto durará la cuarentena obligatoria?

**14 días desde que estuvo en contacto con una persona con COVID-19 o desde su llegada a Chile.**

Si por alguna razón se hizo el examen y dio negativo, igual debe completar los 14 días de cuarentena.

**Lo que determine la Autoridad Sanitaria.**

Las comunas o territorios sometidos a esta medida se actualizan periódicamente en el diario oficial.

**Lo que determine la Autoridad Sanitaria.**

Esto se informa en el diario oficial.

## ¿Puedo salir de mi casa durante la cuarentena obligatoria?

Por ser contacto de alto riesgo **no puede salir de su casa** durante la cuarentena.

**La única excepción es por razones médicas.**

Durante la cuarentena se dispondrán **permisos temporales individuales para actividades fundamentales** y abastecerse de los bienes esenciales.

Este permiso podrá ser solicitado de manera remota en el portal [www.comisariavirtual.cl](http://www.comisariavirtual.cl)





PLAN DE ACCIÓN

# CORONAVIRUS

COVID-19

# Informe

**Región de O'Higgins**

#PlanCoronavirus | [gob.cl/coronavirus](https://gob.cl/coronavirus)